

PROSEDUR PERMOHONAN BERKAITAN PENYELIDIKAN SEL DAN CELL-BASED THERAPIES KEPADA NCERT

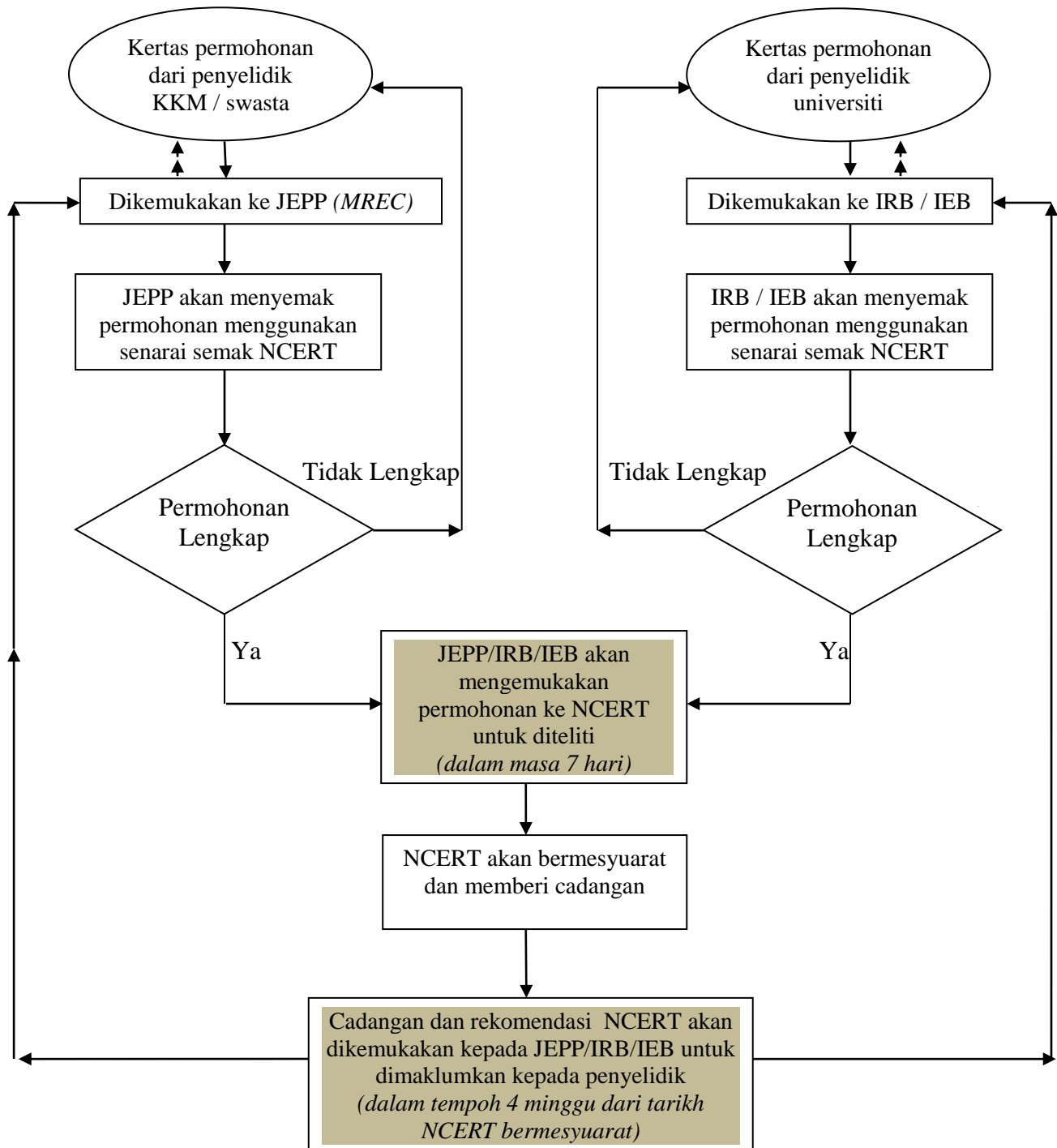

Nota :

NCERT – Jawatankuasa Kebangsaan Etika Penyelidikan dan Terapi Sel
 JEPP (MREC) – Jawatankuasa Etika Penyelidikan Perubatan KKM
 IRB / IEB – Institutional Review Board / Institutional Ethical Board

Prosedur permohonan berkaitan penyelidikan sel yang melibatkan subjek manusia, samada dari pihak KKM, universiti dan swasta adalah seperti berikut :-

- (i) Semua **permohonan dari pihak KKM dan swasta perlu dikemukakan kepada JEPP (MREC)** dengan mengikuti prosedur yang telah ditetapkan iaitu berdaftar melalui National Medical Research Register (NMRR).
- (ii) Manakala **permohonan dari pihak universiti, perlu dikemukakan kepada *Institutional Review Board (IRB)* dan *Institutional Ethics Board (IEB)* masing-masing.**
- (iii) JEPP (*MREC*) / IRB / IEB akan menyemak setiap permohonan samada menepati *checklist* NCERT. Sekiranya permohonan tersebut tidak lengkap dan tidak menepati *checklist* NCERT, maka JEPP (*MREC*) / IRB / IEB akan mengembalikan semula permohonan tersebut kepada penyelidik terbabit.
- (iv) Permohonan yang lengkap akan dikemukakan kepada Jawatankuasa Kebangsaan Etika Penyelidikan Dan Terapi Cell (NCERT) untuk rekomendasi.
- (iii) NCERT akan bermesyuarat dan akan membuat rekomendasi berdasarkan bukti-bukti saintifik yang dikemukakan. Rekomendasi NCERT akan dikemukakan kepada JEPP (*MREC*) / IRB / IEB.
- (iv) JEPP (*MREC*) / IRB / IEB akan memberi keputusan akhir (*final decision*) berkaitan dengan permohonan penyelidikan tersebut, dan seterusnya memaklumkan kepada pihak penyelidik keputusan yang telah dibuat itu.